

Dr. Cosimo GUARINI

Born January 14, 1953, Latiano (BR)

Via Ognissanti, 59 - Capurso (BA)

ITALY

Home 080/4554566 - fax 080/4502911

Mobile +393358439456 - e-mail: cosimoquarini53@gmail.com



PROFILE

Experienced as Pharmaceutical Representative for many International Companies, providing a high level of knowledge of the political and administrative areas. Interested for composition and technological characteristics, therapeutic efficacy, contraindications, scientific studies of the usage patterns, optimal dosage of new drugs or those whose use is well established. Nowadays I work as Freelance.

SKILLS

Excellent negotiation skills with different interlocutors, strong attention to detail. Ability in problem solving working on own initiative and as part of a team. Complete knowledge of the dynamics and the Therapeutic component and ethics committees.

Hard-working, determined to achieve excellent targets and able to communicate at all levels. Flexible in approach to work and enjoy using my various skills. When required an adaptable team player motivated by a challenging environment. Strongly oriented to the achievement of results.

PROFESSIONAL EXPERIENCES

- ① From 2011 till today in Kaleidos Pharma MDG –
 - as Advisor for Training Field Force, OL contacts, Retail Pharmacies.
Answerable for Therapeutic areas like Antibiotic therapy, Osteoporosis, Anesthesia and Intensive Care, CNS (Central Nervous System), Cardiovascular, Oncology-Hematology.
- ② from 2009 to 2011 in Altis Training in Milano –
 - as responsible for ECM training and Clinical Risk Management.
I have also relationships with Stakeholders Regione Puglia and Basilicata.
- ③ from July 2002 until 2009 in AstraZeneca –
 - as Key Account Manager for Hospital B.U. for Puglia and Basilicata. Excellent knowledge of political and administrative hospitals areas and local health authorities (ASL Regione Puglia and Basilicata); Established at Pharmaceutical Services of Regione Puglia and Basilicata: PTOR / PTO; FIMMG. Stakeholders Market Access.
Outstanding negotiating capacities with different interlocutors: Clinical-Pharmacists, Superintendents/Bursars, General Managers, Health Managers, Managing Directors, Private Clinics, O.L. Regionals.
Complete understanding of dynamics and components of Therapeutic Commissions and Ethical Committees.
I accumulated also several years of experience of Auctioneers, Hospital Public Supplies, Clinics Supplies / Private Clinics.
Tender specifications: procedures and complexity/constitutions, lists of tender.
Responsible of PHT/Distribution Agreement for the Company with Regione Puglia.
Relationship with several Scientific Association: SIFO-ANMDO-ANT / ODO-GOIM, Achievement of ECM;

- ① from 2000 until June 2002 in Teva Pharma –
 - As Middle Manager responsible for Puglia and Basilicata at Oncology B.U.
I took care of leading and coordinating staff, to motivate and constantly encourage them and to optimize their performance. I was also responsible to transfer effectively know how, expertise and support employees in their path professional development. I worked also as "tangible" ligament collector to the managers, liaising with values of the philosophy company;
- ① from 1988 until December 2000 in Smith Kline Beecham –
 - I was responsible at Hospital B.U. / Oncology dealing with Regione Puglia / Department of Health (hospital regional handbook);
- ① from 1985 to 1988 in Italseber Pharmaceuticals –
 - as AM I took care of leading and coordinating staff, to motivate and constantly encourage them and to optimize their performance;
- ① from 1981 to 1985 in Zambon Farmaceutici –
 - as ISF and the primary aim was to facilitate the proper use of drugs by all healthcare professionals, as required by current legislation. Task to collect capillary elements on the therapeutic and side effects used in order to promote continuous improvement.

EDUCATION Pharmacy Degree University of Bari

TECHNICAL SKILLS Good knowledge of Word - Excel- Power Point - Outlook - Internet Explorer

LANGUAGES Basic English language with good understanding of medical texts; scholastic French language

MILITARY SERVICE Absolved

Currently retired in July 2015.

I authorize the use of my personal data according to the Italian Legislative Decree N°196/03

////////////////////////////////////	////////////////////////////////////	////////////////////////////////////
--------------------------------------	--------------------------------------	--------------------------------------

Annotazioni:

Il dichiarante afferma sul proprio onore che le su riportate dichiarazioni corrispondono al vero.

data, 31/10/2016

IL TITOLARE DELL'INCARICO POLITICO

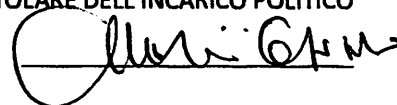

N.B.: La dichiarazione è sottoscritta dall'interessato con una delle seguenti modalità:

- in presenza del dipendente addetto a ricevere la stessa dichiarazione, se presentata personalmente all'Ufficio Protocollo di questo Ente in forma analogica (su carta);
- sottoscritta in forma analogica (su carta) ed allegando la copia fotostatica non autenticata di un documento di identità del dichiarante, se inviata attraverso il servizio postale raccomandato con avviso di ricevimento o tramite corriere;
- con firma digitale, se inviata all'Ufficio Protocollo di questo Ente utilizzando la posta elettronica certificata.

al "Regolamento per la trasparenza dello situazione patrimoniale dei titolari di incarichi politici" approvato con deliberazione di C.C. n.23 del 3 maggio 2016

DICHIARAZIONE SOSTITUTIVA SULLA SITUAZIONE PATRIMONIALE DEI TITOLARI DI INCARICHI POLITICI

Il sottoscritto Dr. Guarini Cosimo, nato a Latiano (BR) il 14/ 01/ 1953 C.F.: GRNCSM53A14E471V, nella qualità di titolare dell'incarico politico di Consigliere Comunale, presso il Comune di Capurso, giusta atto di proclamazione/nomina n. 11 del 7 luglio 2015 , in esecuzione dell'articolo 14 del d.lgs. 14 marzo 2013 n. 33 e del su citato Regolamento ed ai sensi degli articoli 46 e 47 nonché dell'articolo 76 del D.P.R. 28/12/2000, n. 267, sotto la propria responsabilità,

DICHIARA

1) di essere titolare dei diritti reali sui beni immobili di seguito indicati:

Diritto (1)	Immobile (2)	Dati catastali (3)	Comune	note
Abitazione Proprietà 50%	fabbricato	A/3 885,72	CAPURSO	Abitazione principale
Abitazione Proprietà 50%	fabbricato	A/3 497,09	CAPURSO	
Garage Proprietà, 20 mq	fabbricato	C/6 43,90	CAPURSO	
Abitazione Proprietà 25%	fabbricato	A/3 578,43	LATIANO(BR)	
Box Auto Proprietà 50%	fabbricato	C/6 43,90	CAPURSO	

(1) Indicare se trattasi di: proprietà, comproprietà, superficie, enfiteusi, usufrutto, uso, abitazione, servitù, ipoteca, etc..

(2) Indicare se trattasi di: fabbricato, terreno.

(3) Indicare categoria e rendita

2) di essere titolare dei diritti reali sui beni mobili iscritti in pubblici registri di seguito indicati:

tipologia bene mobile (1)	nazionalità pubblico registro e dati identificativi bene mobile (2)	anno (3)	Cv. fiscali	Titolo (4)
Autovettura	IT. Alfa Romeo 159 TD, DE835TW	2007	110	Proprietà
Motociclo	IT. Piaggio Vespa 125 Storica BA148340	1984	6	Proprietà
////////////////////	////////////////////	////////////////////	////////////////////	////////////////////
////////////////////	////////////////////	////////////////////	////////////////////	////////////////////
////////////////////	////////////////////	////////////////////	////////////////////	////////////////////

(1) Indicare la tipologia: autovettura, autocarro, motociclo, aeromobile, etc..

(2) Indicare: la nazione nel cui pubblico registro il mobile è iscritto ed i dati identificativi secondo lo stesso registro.

(3) Indicare l'anno di iscrizione nel pubblico registro.

(4) Indicare se trattasi di: proprietà, comproprietà, superficie, enfiteusi, usufrutto, uso, abitazione, servitù, ipoteca, etc..

3) di essere titolare delle azioni delle società di seguito indicate:

Ragione sociale	Sede sociale	Azioni	
		numero	valore
////////////////////	////////////////////		
////////////////////	////////////////////		
////////////////////	////////////////////		

4) di essere titolare delle quote di partecipazione nelle società quotate di seguito indicate:

Ragione sociale	Sede sociale	quote	
		numero	valore
////////////////////	////////////////////		
////////////////////	////////////////////		
////////////////////	////////////////////		

5) di essere titolare delle quote di partecipazione in società non quotate di seguito indicate:

Ragione sociale	Sede sociale	quote	
		numero	valore
////////////////////	////////////////////		
////////////////////	////////////////////		
////////////////////	////////////////////		

6) di esercitare le funzioni di amministratore/sindaco delle società di seguito indicate:

Ragione sociale	Sede sociale	funzioni
////////////////////	////////////////////	
////////////////////	////////////////////	

Annotazioni:

Il dichiarante afferma sul proprio onore che le su riportate dichiarazioni corrispondono al vero.

data, 31/10/2016

IL TITOLARE DELL'INCARICO POLITICO

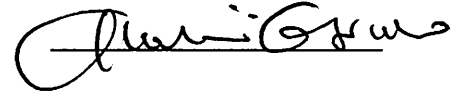

N.B.: La dichiarazione è sottoscritta dall'interessato con una delle seguenti modalità:

- in presenza del dipendente addetto a ricevere la stessa dichiarazione, se presentata personalmente all'Ufficio Protocollo di questo Ente in forma analogica (su carta);
- sottoscritta in forma analogica (su carta) ed allegando la copia fotostatica non autenticata di un documento di identità del dichiarante, se inviata attraverso il servizio postale raccomandato con avviso di ricevimento o tramite corriere;
- con firma digitale, se inviata all'Ufficio Protocollo di questo Ente utilizzando la posta elettronica certificata.

al "Regolamento per la trasparenza dello situazione patrimoniale dei titolari di incarichi politici" approvato con deliberazione di C.C. n.23 del 3 maggio 2016

DICHIARAZIONE SOSTITUTIVA PER LE SPESE ELETTORALI SOSTENUTE DAI TITOLARI DI INCARICHI POLITICI

Il sottoscritto Dr. Guarini Cosimo , nato a Latiano (BR) il 14/01/1953 C.F.: GRNCSM53A14E471V, nella qualità di titolare dell'incarico politico di Consigliere Comunale, presso il Comune di Capurso, giusta atto di proclamazione/nomina n. 11 del 7 luglio 2015 , in esecuzione dell'articolo 14 del d.lgs. 14 marzo 2013 n. 33 e del su citato Regolamento ed ai sensi degli articoli 46 e 47 nonché dell'articolo 76 del D.P.R. 28/12/2000, n. 267, sotto la propria responsabilità,

DICHIARA

con riferimento alla propaganda elettorale connessa al predetto incarico

di avere sostenuto le seguenti spese:

euro 300,00(trecento,00) per stampa volantini;

euro // // // per _____;

euro // // // per _____;

di avere assunto le seguenti obbligazioni:

euro // // // per _____;

euro // // // per _____;

euro // // // per _____.

ATTESTA

con riferimento alla propaganda elettorale connessa al predetto incarico di essersi avvalso esclusivamente/in parte di materiali e mezzi propagandistici predisposti e messi a disposizione dal partito o dalla formazione politica della lista di cui ha fatto parte (indicare il partito o la formazione politica MOVIMENTO CIVICO PER CAPURSO) e/o di aver provveduto direttamente al pagamento delle spese sostenute.

ALLEGA

- dichiarazione congiunta del soggetto che ha erogato e del soggetto che ha ricevuto il contributo o il finanziamento o il servizio.

Annotazioni:

Nessuna dichiarazione.

Il dichiarante afferma sul proprio onore che le su riportate dichiarazioni corrispondono al vero.

data, 31/10/2016

IL TITOLARE DELL'INCARICO POLITICO

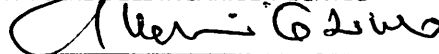

N.B.: La dichiarazione è sottoscritta dall'interessato con una delle seguenti modalità:

- in presenza del dipendente addetto a ricevere la stessa dichiarazione, se presentata personalmente all'Ufficio Protocollo di questo Ente in forma analogica (su carta);
- sottoscritta in forma analogica (su carta) ed allegando la copia fotostatica non autenticata di un documento di identità del dichiarante, se inviata attraverso il servizio postale raccomandato con avviso di ricevimento o tramite corriere;
- con firma digitale, se inviata all'Ufficio Protocollo di questo Ente utilizzando la posta elettronica certificata.

al "Regolamento per la trasparenza dello situazione patrimoniale dei titolari di incarichi politici" approvato con deliberazione di C.C. n.23 del 3 maggio 2016

DICHIARAZIONE SOSTITUTIVA SULLA CONFERMA della SITUAZIONE PATRIMONIALE DEI TITOLARI DI INCARICHI POLITICI

Il sottoscritto Dr. Guarini Cosimo, nato a Latiano (BR) il 14/01/1953 C.F.: GRNCSM53A14E471V, nella qualità di titolare dell'incarico politico di Consigliere Comunale, presso il Comune di Capurso, giusta atto di proclamazione/nomina n. 11 del 7 luglio 2015 , in esecuzione dell'articolo 14 del d.lgs. 14 marzo 2013 n. 33 e del su citato Regolamento ed ai sensi degli articoli 46 e 47 nonché dell'articolo 76 del D.P.R. 28/12/2000, n. 267, sotto la propria responsabilità,

CONFERMA

la propria precedente dichiarazione sostitutiva sullo stato reddituale e patrimoniale relativa all'anno 2015 (allega dichiarazione redditi IRPEF anno in corso).

Annotazioni:

NESSUNA _____

Sull'onore affermo che le su riportate dichiarazioni corrispondono al vero.

data, 31/10/2016

IL TITOLARE DELL'INCARICO POLITICO

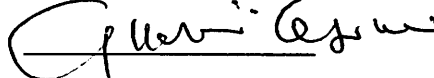

N.B.: La dichiarazione è sottoscritta dall'interessato con una delle seguenti modalità:

- in presenza del dipendente addetto a ricevere la stessa dichiarazione, se presentata personalmente all'Ufficio Protocollo di questo Ente in forma analogica (su carta);
- sottoscritta in forma analogica (su carta) ed allegando la copia fotostatica non autenticata di un documento di identità del dichiarante, se inviata attraverso il servizio postale raccomandato con avviso di ricevimento o tramite corriere;
- con firma digitale, se inviata all'Ufficio Protocollo di questo Ente utilizzando la posta elettronica certificata.

al "Regolamento per la trasparenza dello situazione patrimoniale dei titolari di incarichi politici" approvato con deliberazione di C.C. n.23 del 3 maggio 2016

DICHIARAZIONE SOSTITUTIVA SULLA VARIAZIONE della SITUAZIONE PATRIMONIALE DEI TITOLARI DI INCARICHI POLITICI

Il sottoscritto Dr. Guarini Cosimo, nato a Latiano (BR) il 14/01/1953 C.F.: GRNCSM53A14E471V, nella qualità di titolare dell'incarico politico di Consigliere Comunale, presso il Comune di Capurso, giusta atto di proclamazione/nomina n. 11 del 7 luglio 2015 , in esecuzione dell'articolo 14 del d.lgs. 14 marzo 2013 n. 33 e del su citato Regolamento ed ai sensi degli articoli 46 e 47 nonché dell'articolo 76 del D.P.R. 28/12/2000, n. 267, sotto la propria responsabilità,

DICHIARA

che la propria situazione patrimoniale relativa all'anno 2016 non ha subito variazioni rispetto all'anno precedente (allega dichiarazione redditi IRPEF anno in corso).

Annotazioni:

Sull'onore affermo che le su riportate dichiarazioni corrispondono al vero.

data, 31/10/2016

IL TITOLARE DELL'INCARICO POLITICO

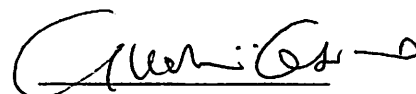

N.B.: La dichiarazione è sottoscritta dall'interessato con una delle seguenti modalità:

- in presenza del dipendente addetto a ricevere la stessa dichiarazione, se presentata personalmente all'Ufficio Protocollo di questo Ente in forma analogica (su carta);
- sottoscritta in forma analogica (su carta) ed allegando la copia fotostatica non autenticata di un documento di identità del dichiarante, se inviata attraverso il servizio postale raccomandato con avviso di ricevimento o tramite corriere;
- con firma digitale, se inviata all'Ufficio Protocollo di questo Ente utilizzando la posta elettronica certificata.

CODICE FISCALE (*) G R N C S M 5 3 A 1 4 E 4 7 1 V

TIPO DI DICHIARAZIONE		X		Redditi IVA		Modulo RW		Quadro VO		Quadro AC		Stadi di settore		Parametri		Correttiva nei termini		Dichiarazione integrativa a favore		Dichiarazione integrativa (art. 2 co. 8-ter DPR 322/98)		Eventi eccezionali			
DATI DEL CONTRIBUENTE		Comune (o Stato estero) di nascita		IATTIANO		Data di nascita		14 01 1953		Sesso		M X F		Partita IVA (eventuale)		Littoria		Littoria		7		8		Riservato all'liquidatore, ovvero al curatore fallimentare	
RESIDENZA ANAGRAFICA		Comune		CAPURSO		Provincia (sigla)		BA		Codice comune		B716		Stato		Periodo d'imposta		dal		al		C.a.p.		Codice comune	
TEL.FONO POSTA ELETTRONICA		Indirizzo di residenza		Indirizzo		Indirizzo di residenza		Indirizzo di residenza		Indirizzo di residenza		Indirizzo di residenza		Indirizzo di residenza		Indirizzo di residenza		Indirizzo di residenza		Indirizzo di residenza		Indirizzo di residenza		Indirizzo di residenza	
DOMICILIO FISCALE		Comune		CAPURSO		Provincia (sigla)		BA		Codice comune		B716		Stato		Periodo d'imposta		dal		al		C.a.p.		Codice comune	
RESIDENTE ALL'ESTERO		Codice fiscale estero		Stato estero di residenza		Codice dello Stato estero		Non residenti Schumacker		Località di residenza		Località di residenza		Località di residenza		Località di residenza		Località di residenza		Località di residenza		Località di residenza		Località di residenza	
DA COMPIRE SE RESIDENTE ALL'ESTERO		Stato federato, provincia, contea		Località di residenza		Località di residenza		Località di residenza		Località di residenza		Località di residenza		Località di residenza		Località di residenza		Località di residenza		Località di residenza		Località di residenza		Località di residenza	
NEL 2015		Indirizzo		Indirizzo		Indirizzo		Indirizzo		Indirizzo		Indirizzo		Indirizzo		Indirizzo		Indirizzo		Indirizzo		Indirizzo		Indirizzo	
RISERVATO A CHI PRESENTA LA DICHIARAZIONE PER ALTRI		Cognome		Nome		Sesso		M F		Data di nascita		giorno mese anno		Comune (o Stato estero) di nascita		giorno mese anno		Comune (o Stato estero)		C.a.p.		Provincia (sigla)		Codice fiscale società o ente dichiarante	
ERED E FALLIMENTARE, ecc.		Data di nascita		Comune (o Stato estero) di nascita		giorno mese anno		Comune (o Stato estero)		C.a.p.		Provincia (sigla)		Codice fiscale società o ente dichiarante		Data di fine procedura		giorno mese anno		Procedura non ancora terminata		giorno mese anno		Data di inizio procedura	
CANONE RAI IMPRESE		Tipologia apparecchio (riservata ai contribuenti che esercitano attività d'impresa)		Tipologia apparecchio (riservata ai contribuenti che esercitano attività d'impresa)		Tipologia apparecchio (riservata ai contribuenti che esercitano attività d'impresa)		Tipologia apparecchio (riservata ai contribuenti che esercitano attività d'impresa)		Tipologia apparecchio (riservata ai contribuenti che esercitano attività d'impresa)		Tipologia apparecchio (riservata ai contribuenti che esercitano attività d'impresa)		Tipologia apparecchio (riservata ai contribuenti che esercitano attività d'impresa)		Tipologia apparecchio (riservata ai contribuenti che esercitano attività d'impresa)		Tipologia apparecchio (riservata ai contribuenti che esercitano attività d'impresa)		Tipologia apparecchio (riservata ai contribuenti che esercitano attività d'impresa)		Tipologia apparecchio (riservata ai contribuenti che esercitano attività d'impresa)		Tipologia apparecchio (riservata ai contribuenti che esercitano attività d'impresa)	
IMPENGO ALLA PRESENTAZIONE TELEMATICA		Codice fiscale dell'intermediario		VNTNTNS3129A662Q		Soggetto che ha predisposto la dichiarazione		1		Ricezione avviso telematico controllo automatizzata dichiarazione		X		Ricezione altre comunicazioni telematiche		X		Data dell'impegno		18 06 2016		giorno mese anno		FIRMA DELL'INTERMEDIARIO	
VISTO DI CONFORMITÀ		Codice fiscale del professionista		Codice fiscale del professionista		Codice fiscale del professionista		Codice fiscale del professionista		Codice fiscale del professionista		Codice fiscale del professionista		Codice fiscale del professionista		Codice fiscale del professionista		Codice fiscale del professionista		Codice fiscale del professionista		Codice fiscale del professionista		Codice fiscale del professionista	
RISERVATO AL PROFESSIONISTA		Codice fiscale del professionista		Codice fiscale del professionista		Codice fiscale del professionista		Codice fiscale del professionista		Codice fiscale del professionista		Codice fiscale del professionista		Codice fiscale del professionista		Codice fiscale del professionista		Codice fiscale del professionista		Codice fiscale del professionista		Codice fiscale del professionista		Codice fiscale del professionista	
CERTIFICAZIONE TRIBUTARIA		Codice fiscale del professionista		Codice fiscale del professionista		Codice fiscale del professionista		Codice fiscale del professionista		Codice fiscale del professionista		Codice fiscale del professionista		Codice fiscale del professionista		Codice fiscale del professionista		Codice fiscale del professionista		Codice fiscale del professionista		Codice fiscale del professionista		Codice fiscale del professionista	
RISERVATO AL PROFESSIONISTA		Codice fiscale del professionista		Codice fiscale del professionista		Codice fiscale del professionista		Codice fiscale del professionista		Codice fiscale del professionista		Codice fiscale del professionista		Codice fiscale del professionista		Codice fiscale del professionista		Codice fiscale del professionista		Codice fiscale del professionista		Codice fiscale del professionista		Codice fiscale del professionista	
RISERVATO AL PROFESSIONISTA		Codice fiscale del professionista		Codice fiscale del professionista		Codice fiscale del professionista		Codice fiscale del professionista		Codice fiscale del professionista		Codice fiscale del professionista		Codice fiscale del professionista		Codice fiscale del professionista		Codice fiscale del professionista		Codice fiscale del professionista		Codice fiscale del professionista		Codice fiscale del professionista	
RISERVATO AL PROFESSIONISTA		Codice fiscale del professionista		Codice fiscale del professionista		Codice fiscale del professionista		Codice fiscale del professionista		Codice fiscale del professionista		Codice fiscale del professionista		Codice fiscale del professionista		Codice fiscale del professionista		Codice fiscale del professionista		Codice fiscale del professionista		Codice fiscale del professionista		Codice fiscale del professionista	

Conforme al Provvedimento dell'Agenzia delle Entrate del 20/01/2015 - Dlgc Italia S.p.A.

(*) Da compilare per i soli modelli predisposti su fogli singoli, ovvero su moduli meccanografici a striscia continua.

CODICE FISCALE (*) | G | R | N | C | S | M | 5 | 3 | A | 1 | 4 | E | 4 | 7 | 1 | V |

Conferma al Provvedimento dell'Agenzia delle Entrate del 29/01/2016 - Dylog Italia S.p.a.

FIRMA DELLA DICHIARAZIONE

Il contribuente dichiara di aver compilato e allegato i seguenti quadri (barrare le caselle che interessano). In caso di dichiarazione integrativa, al posto della barratura inserire gli appositi codici

Familiari a carico	RA	RB	RC	RP	RN	RV	CR	RX	CS	RH	RL	RM	RR	RT	RE	RF	RG	RD	RS	RQ	CE	LM
<input checked="" type="checkbox"/>	<input type="checkbox"/>	<input checked="" type="checkbox"/>	<input checked="" type="checkbox"/>	<input checked="" type="checkbox"/>	<input checked="" type="checkbox"/>	<input checked="" type="checkbox"/>	<input type="checkbox"/>	<input type="checkbox"/>	<input type="checkbox"/>	<input type="checkbox"/>	<input checked="" type="checkbox"/>	<input type="checkbox"/>	<input type="checkbox"/>	<input type="checkbox"/>	<input type="checkbox"/>	<input type="checkbox"/>	<input type="checkbox"/>	<input type="checkbox"/>	<input type="checkbox"/>	<input type="checkbox"/>	<input type="checkbox"/>	<input type="checkbox"/>

TR RU FC N. moduli IVA

Invio avviso telematico controllo automatizzato dichiarazione all'intermediario

Invio altre comunicazioni telematiche all'intermediario

Situazioni particolari Codice

CON LA FIRMA SI ESPRIME ANCHE IL CONSENSO AL TRATTAMENTO DEI DATI SENSIBILI EVENTUALMENTE INDICATI NELLA DICHIARAZIONE

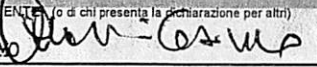
FIRMA del CONTRIBUENTE (o di chi presenta la dichiarazione per altri)
GUARINI COSIMO 

(*) Da compilare per i soli modelli predisposti su fogli singoli, ovvero su moduli meccanografici a striscia continua.

Scheda per la scelta della destinazione dell'8 per mille, del 5 per mille e del 2 per mille dell'IRPEF

Da utilizzare sia in caso di presentazione della presentazione che in caso di esonero

CONTRIBUENTE

CODICE FISCALE
 (obbligatorio)

G R N C S M 5 3 A 1 4 E 4 7 1 V

DATI ANAGRAFICI

COGNOME (per le donne indicare il cognome da nubile)

NOME

SESSO (M o F)

GUARINI

COSIMO

M

DATA DI NASCITA

COMUNE (O STATO ESTERO) DI NASCITA

PROVINCIA(sigla)

GIORNO MESE ANNO
 14 01 1953

LATIANO

BR

LA SCELTA PER LA DESTINAZIONE DELL'OTTO PER MILLE, DEL CINQUE PER MILLE E DEL DUE PER MILLE DELL'IRPEF NON SONO IN ALCUN MODO ALTERNATIVE FRA LORO. PERTANTO POSSONO ESSERE ESPRESSE TUTTE E QUATTRO LE SCELTE

SCELTA PER LA DESTINAZIONE DELL'OTTO PER MILLE DELL'IRPEF (in caso di scelta FIRMARE in UNO degli spazi sottostanti)

STATO	CHIESA CATTOLICA	UNIONE CHIESE CRISTIANE AVVENTISTE DEL 7 ^A GIORNO	ASSEMBLEE DI DIO IN ITALIA
CHIESA EVANGELICA VALDESE (Unione delle Chiese metodiste e Valdesi)	CHIESA EVANGELICA LUTERANA IN ITALIA	UNIONE COMUNITA' EBRAICHE ITALIANE	SACRA ARCIDIOCESI ORTODOSSA D'ITALIA ED ESARCATO PER L'EUROPA MERIDIONALE
CHIESA APOSTOLICA IN ITALIA	UNIONE CRISTIANA EVANGELICA BATTISTA D'ITALIA	UNIONE BUDDHISTA ITALIANA	UNIONE INDUISTA ITALIANA

AVVERTENZE Per esprimere la scelta a favore di una delle istituzioni beneficiarie della quota dell'otto per mille dell'IRPEF, il contribuente deve apporre la propria firma nel riquadro corrispondente. La scelta deve essere fatta esclusivamente per una delle istituzioni beneficiarie.

La mancanza della firma in uno dei riquadri previsti costituisce scelta non espressa da parte del contribuente. In tal caso, la ripartizione della quota d'imposta non attribuita e' stabilita in proporzione alle scelte espresse. La quota non attribuita spettante alle Assemblee di Dio in Italia e alla Chiesa Apostolica in Italia e' devoluta alla gestione statale.

CODICE FISCALE

G R N C S M 5 3 A 1 4 E 4 7 1 V

SCELTA PER LA DESTINAZIONE DEL CINQUE PER MILLE DELL'IRPEF (in caso di scelta FIRMARE in UNO degli spazi sottostanti)

SOSTEGNO DEL VOLONTARIATO E DELLE ALTRE ORGANIZZAZIONI NON LUCRATIVE DI UTILITA' SOCIALE, DELLE ASSOCIAZIONI DI PROMOZIONE SOCIALE E DELLE ASSOCIAZIONI E FONDAZIONI RICONOSCIUTE CHE OPERANO NEI SETTORI DI CUI ALL'ART. 10, C. 1, LETT A), DEL D.LGS. N. 460 DEL 1997

FIRMA _____

Codice fiscale del beneficiario (eventuale)

FINANZIAMENTO DELLA RICERCA SCIENTIFICA E DELLA UNIVERSITA'

FIRMA _____

Codice fiscale del beneficiario (eventuale)

FINANZIAMENTO DELLA RICERCA SANITARIA

FIRMA _____

Codice fiscale del beneficiario (eventuale)

FINANZIAMENTO A FAVORE DI ORGANISMI PRIVATI DELLE ATTIVITA' DI TUTELA, PROMOZIONE E VALORIZZAZIONE DEI BENI CULTURALI E PAESAGGISTICI

FIRMA _____

SOSTEGNO DELLE ATTIVITA' SOCIALI SVOLTE DAL COMUNE DI RESIDENZA

FIRMA _____

SOSTEGNO ALLE ASSOCIAZIONI SPORTIVE DILETTANTISTICHE RICONOSCIUTE AI FINI SPORTIVI DAL CONI A NORMA DI LEGGE CHE SVOLGONO UNA RILEVANTE ATTIVITA' DI INTERESSE SOCIALE

FIRMA _____

Codice fiscale del beneficiario (eventuale)

AVVERTENZE Per esprimere la scelta a favore di una delle finalita' destinatarie della quota del cinque per mille dell'IRPEF, il contribuente deve apporre la propria firma nel riquadro corrispondente. Il contribuente ha inoltre la facolta' di indicare anche il codice fiscale di un soggetto beneficiario. La scelta deve essere fatta esclusivamente per una sola delle finalita' beneficiarie.

SCELTA PER LA DESTINAZIONE DEL DUE PER MILLE DELL'IRPEF (in caso di scelta FIRMARE nello spazio sottostante)

PARTITO POLITICO

CODICE

FIRMA _____

AVVERTENZE Per esprimere la scelta a favore di uno dei partiti politici beneficiari del due per mille dell'IRPEF, il contribuente deve apporre la propria firma nel riquadro, indicando il codice del partito prescelto. La scelta deve essere fatta esclusivamente per uno solo dei partiti politici beneficiari.

SCELTA PER LA DESTINAZIONE DEL DUE PER MILLE DELL'IRPEF (in caso di scelta FIRMARE nello spazio sottostante)

ASSOCIAZIONE CULTURALE

FIRMA _____

Indicare il codice fiscale del beneficiario

AVVERTENZE Per esprimere la scelta a favore di una delle associazioni culturali destinatarie del due per mille dell'IRPEF, il contribuente deve apporre la propria firma nel riquadro, indicando il codice fiscale del soggetto beneficiario. La scelta deve essere fatta esclusivamente per una sola delle associazioni culturali beneficiarie.

In aggiunta a quanto indicato nell'informativa sul trattamento dei dati, contenuta nelle istruzioni, si precisa che i dati personali del contribuente verranno utilizzati solo dall'Agenzia delle Entrate per attuare la scelta.

RISERVATO AI CONTRIBUENTI ESONERATI

IN CASO DI UNA O PIU' SCELTE E' NECESSARIO APPORRE LA FIRMA ANCHE NEL RIQUADRO SOTTOSTANTE.
Per le modalita' di invio della scheda da parte dei soggetti esonerati, vedere il capitolo 3 della parte II delle istruzioni.

Il sottoscritto dichiara, sotto la propria responsabilita', che non e' tenuto ne' intende avvalersi della facolta' di presentare la dichiarazione dei redditi.

FIRMA

CODICE FISCALE

G R N C S M 5 3 A 1 4 E 4 7 1 V

REDDITI

Familiari a carico
 QUADRO RA - Redditi dei terreni

Mod. N. **1**

FAMILIARI A CARICO	Relazione di parentela			Codice fiscale (Indicare il codice fiscale del coniuge anche se non fiscalmente a carico)	N. mesi a carico	Minore di tre anni	Percentuale detrazione spettante	Detrazione 100% affidamento figli
	1	2	3					
	<input checked="" type="checkbox"/>	CONIUGE		BNLNL59R65L219I				
	<input type="checkbox"/>	F1 PRIMO FIGLIO	<input type="checkbox"/>					
	<input type="checkbox"/>	F2 FIGLIO	<input type="checkbox"/>					
	<input type="checkbox"/>	F3 FIGLIO	<input type="checkbox"/>					
	<input type="checkbox"/>	F4 FIGLIO	<input type="checkbox"/>					
	<input type="checkbox"/>	F5 FIGLIO	<input type="checkbox"/>					
	<input type="checkbox"/>	F6 FIGLIO	<input type="checkbox"/>					
	<input type="checkbox"/>	F7 FIGLIO	<input type="checkbox"/>					
	<input type="checkbox"/>	F8 FIGLIO	<input type="checkbox"/>					
	<input type="checkbox"/>	F9 FIGLIO	<input type="checkbox"/>					
	<input type="checkbox"/>	F10 FIGLIO	<input type="checkbox"/>					
	<input type="checkbox"/>	F11 FIGLIO	<input type="checkbox"/>					
	<input type="checkbox"/>	F12 FIGLIO	<input type="checkbox"/>					
	<input type="checkbox"/>	F13 FIGLIO	<input type="checkbox"/>					
	<input type="checkbox"/>	F14 FIGLIO	<input type="checkbox"/>					
	<input type="checkbox"/>	F15 FIGLIO	<input type="checkbox"/>					
	<input type="checkbox"/>	F16 FIGLIO	<input type="checkbox"/>					
	<input type="checkbox"/>	F17 FIGLIO	<input type="checkbox"/>					
	<input type="checkbox"/>	F18 FIGLIO	<input type="checkbox"/>					
	<input type="checkbox"/>	F19 FIGLIO	<input type="checkbox"/>					
	<input type="checkbox"/>	F20 FIGLIO	<input type="checkbox"/>					
	<input type="checkbox"/>	F21 FIGLIO	<input type="checkbox"/>					
	<input type="checkbox"/>	F22 FIGLIO	<input type="checkbox"/>					
	<input type="checkbox"/>	F23 FIGLIO	<input type="checkbox"/>					
	<input type="checkbox"/>	F24 FIGLIO	<input type="checkbox"/>					
	<input type="checkbox"/>	F25 FIGLIO	<input type="checkbox"/>					
	<input type="checkbox"/>	F26 FIGLIO	<input type="checkbox"/>					
	<input type="checkbox"/>	F27 FIGLIO	<input type="checkbox"/>					
	<input type="checkbox"/>	F28 FIGLIO	<input type="checkbox"/>					
	<input type="checkbox"/>	F29 FIGLIO	<input type="checkbox"/>					
	<input type="checkbox"/>	F30 FIGLIO	<input type="checkbox"/>					
	<input type="checkbox"/>	F31 FIGLIO	<input type="checkbox"/>					
	<input type="checkbox"/>	F32 FIGLIO	<input type="checkbox"/>					
	<input type="checkbox"/>	F33 FIGLIO	<input type="checkbox"/>					
	<input type="checkbox"/>	F34 FIGLIO	<input type="checkbox"/>					
	<input type="checkbox"/>	F35 FIGLIO	<input type="checkbox"/>					
	<input type="checkbox"/>	F36 FIGLIO	<input type="checkbox"/>					
	<input type="checkbox"/>	F37 FIGLIO	<input type="checkbox"/>					
	<input type="checkbox"/>	F38 FIGLIO	<input type="checkbox"/>					
	<input type="checkbox"/>	F39 FIGLIO	<input type="checkbox"/>					
	<input type="checkbox"/>	F40 FIGLIO	<input type="checkbox"/>					
	<input type="checkbox"/>	F41 FIGLIO	<input type="checkbox"/>					
	<input type="checkbox"/>	F42 FIGLIO	<input type="checkbox"/>					
	<input type="checkbox"/>	F43 FIGLIO	<input type="checkbox"/>					
	<input type="checkbox"/>	F44 FIGLIO	<input type="checkbox"/>					
	<input type="checkbox"/>	F45 FIGLIO	<input type="checkbox"/>					
	<input type="checkbox"/>	F46 FIGLIO	<input type="checkbox"/>					
	<input type="checkbox"/>	F47 FIGLIO	<input type="checkbox"/>					
	<input type="checkbox"/>	F48 FIGLIO	<input type="checkbox"/>					
	<input type="checkbox"/>	F49 FIGLIO	<input type="checkbox"/>					
	<input type="checkbox"/>	F50 FIGLIO	<input type="checkbox"/>					
	<input type="checkbox"/>	F51 FIGLIO	<input type="checkbox"/>					
	<input type="checkbox"/>	F52 FIGLIO	<input type="checkbox"/>					
	<input type="checkbox"/>	F53 FIGLIO	<input type="checkbox"/>					
	<input type="checkbox"/>	F54 FIGLIO	<input type="checkbox"/>					
	<input type="checkbox"/>	F55 FIGLIO	<input type="checkbox"/>					
	<input type="checkbox"/>	F56 FIGLIO	<input type="checkbox"/>					
	<input type="checkbox"/>	F57 FIGLIO	<input type="checkbox"/>					
	<input type="checkbox"/>	F58 FIGLIO	<input type="checkbox"/>					
	<input type="checkbox"/>	F59 FIGLIO	<input type="checkbox"/>					
	<input type="checkbox"/>	F60 FIGLIO	<input type="checkbox"/>					
	<input type="checkbox"/>	F61 FIGLIO	<input type="checkbox"/>					
	<input type="checkbox"/>	F62 FIGLIO	<input type="checkbox"/>					
	<input type="checkbox"/>	F63 FIGLIO	<input type="checkbox"/>					
	<input type="checkbox"/>	F64 FIGLIO	<input type="checkbox"/>					
	<input type="checkbox"/>	F65 FIGLIO	<input type="checkbox"/>					
	<input type="checkbox"/>	F66 FIGLIO	<input type="checkbox"/>					
	<input type="checkbox"/>	F67 FIGLIO	<input type="checkbox"/>					
	<input type="checkbox"/>	F68 FIGLIO	<input type="checkbox"/>					
	<input type="checkbox"/>	F69 FIGLIO	<input type="checkbox"/>					
	<input type="checkbox"/>	F70 FIGLIO	<input type="checkbox"/>					
	<input type="checkbox"/>	F71 FIGLIO	<input type="checkbox"/>					
	<input type="checkbox"/>	F72 FIGLIO	<input type="checkbox"/>					
	<input type="checkbox"/>	F73 FIGLIO	<input type="checkbox"/>					
	<input type="checkbox"/>	F74 FIGLIO	<input type="checkbox"/>					
	<input type="checkbox"/>	F75 FIGLIO	<input type="checkbox"/>					
	<input type="checkbox"/>	F76 FIGLIO	<input type="checkbox"/>					
	<input type="checkbox"/>	F77 FIGLIO	<input type="checkbox"/>					
	<input type="checkbox"/>	F78 FIGLIO	<input type="checkbox"/>					
	<input type="checkbox"/>	F79 FIGLIO	<input type="checkbox"/>					
	<input type="checkbox"/>	F80 FIGLIO	<input type="checkbox"/>					
	<input type="checkbox"/>	F81 FIGLIO	<input type="checkbox"/>					
	<input type="checkbox"/>	F82 FIGLIO	<input type="checkbox"/>					
	<input type="checkbox"/>	F83 FIGLIO	<input type="checkbox"/>					
	<input type="checkbox"/>	F84 FIGLIO	<input type="checkbox"/>					
	<input type="checkbox"/>	F85 FIGLIO	<input type="checkbox"/>					
	<input type="checkbox"/>	F86 FIGLIO	<input type="checkbox"/>					
	<input type="checkbox"/>	F87 FIGLIO	<input type="checkbox"/>					
	<input type="checkbox"/>	F88 FIGLIO	<input type="checkbox"/>					
	<input type="checkbox"/>	F89 FIGLIO	<input type="checkbox"/>					
	<input type="checkbox"/>	F90 FIGLIO	<input type="checkbox"/>					
	<input type="checkbox"/>	F91 FIGLIO	<input type="checkbox"/>					
	<input type="checkbox"/>	F92 FIGLIO	<input type="checkbox"/>					
	<input type="checkbox"/>	F93 FIGLIO	<input type="checkbox"/>					
	<input type="checkbox"/>	F94 FIGLIO	<input type="checkbox"/>					
	<input type="checkbox"/>	F95 FIGLIO	<input type="checkbox"/>					
	<input type="checkbox"/>	F96 FIGLIO	<input type="checkbox"/>					
	<input type="checkbox"/>	F97 FIGLIO	<input type="checkbox"/>					
	<input type="checkbox"/>	F98 FIGLIO	<input type="checkbox"/>					
	<input type="checkbox"/>	F99 FIGLIO	<input type="checkbox"/>					
	<input type="checkbox"/>	F100 FIGLIO	<input type="checkbox"/>					
	<input type="checkbox"/>	F101 FIGLIO	<input type="checkbox"/>					
	<input type="checkbox"/>	F102 FIGLIO	<input type="checkbox"/>					
	<input type="checkbox"/>	F103 FIGLIO	<input type="checkbox"/>					
	<input type="checkbox"/>	F104 FIGLIO	<input type="checkbox"/>					
	<input type="checkbox"/>	F105 FIGLIO	<input type="checkbox"/>					
	<input type="checkbox"/>	F106 FIGLIO	<input type="checkbox"/>					
	<input type="checkbox"/>	F107 FIGLIO	<input type="checkbox"/>					
	<input type="checkbox"/>	F108 FIGLIO	<input type="checkbox"/>					
	<input type="checkbox"/>	F109 FIGLIO	<input type="checkbox"/>					
	<input type="checkbox"/>	F110 FIGLIO	<input type="checkbox"/>					
	<input type="checkbox"/>	F111 FIGLIO	<input type="checkbox"/>					
	<input type="checkbox"/>	F112 FIGLIO	<input type="checkbox"/>					
	<input type="checkbox"/>	F113 FIGLIO	<input type="checkbox"/>					
	<input type="checkbox"/>	F114 FIGLIO	<input type="checkbox"/>					
	<input type="checkbox"/>	F115 FIGLIO	<input type="checkbox"/>					
	<input type="checkbox"/>	F116 FIGLIO	<input type="checkbox"/>					
	<input type="checkbox"/>	F117 FIGLIO	<input type="checkbox"/>					
	<input type="checkbox"/>	F118 FIGLIO	<input type="checkbox"/>					
	<input type="checkbox"/>	F119 FIGLIO	<input type="checkbox"/>					
	<input type="checkbox"/>	F120 FIGLIO	<input type="checkbox"/>					
	<input type="checkbox"/>	F121 FIGLIO	<input type="checkbox"/>					
	<input type="checkbox"/>	F122 FIGLIO	<input type="checkbox"/>					
	<input type="checkbox"/>	F123 FIGLIO	<input type="checkbox"/>					
	<input type="checkbox"/>	F124 FIGLIO	<input type="checkbox"/>					
	<input type="checkbox"/>	F125 FIGLIO	<input type="checkbox"/>					
	<input type="checkbox"/>	F126 FIGLIO	<input type="checkbox"/>					
	<input type="checkbox"/>	F127 FIGLIO	<input type="checkbox"/>					
	<input type="checkbox"/>	F128 FIGLIO	<input type="checkbox"/>					
	<input type="checkbox"/>	F129 FIGLIO	<input type="checkbox"/>					
	<input type="checkbox"/>	F130 FIGLIO	<input type="checkbox"/>					
	<input type="checkbox"/>	F131 FIGLIO	<input type="checkbox"/>					
	<input type="checkbox"/>	F132 FIGLIO	<input type="checkbox"/>					
	<input type="checkbox"/>	F133 FIGLIO	<input type="checkbox"/>					
	<input type="checkbox"/>	F134 FIGLIO	<input type="checkbox"/>					
	<input type="checkbox"/>	F135 FIGLIO	<input type="checkbox"/>					
	<input type="checkbox"/>	F136 FIGLIO	<input type="checkbox"/>					
	<input type="checkbox"/>	F137 FIGLIO	<input type="checkbox"/>					
	<input type="checkbox"/>	F138 FIGLIO	<input type="checkbox"/>					
	<input type="checkbox"/>	F139 FIGLIO	<input type="checkbox"/>					
	<input type="checkbox"/>	F140 FIGLIO	<input type="checkbox"/>					
	<input type="checkbox"/>	F141 FIGLIO	<input type="checkbox"/>					
	<input type="checkbox"/>	F142 FIGLIO	<input type="checkbox"/>					
	<input type="checkbox"/>	F143 FIGLIO	<input type="checkbox"/>					
	<input type="checkbox"/>	F144 FIGLIO	<input type="checkbox"/>					
	<input type="checkbox"/>	F145 FIGLIO	<input type="checkbox"/>					
	<input type="checkbox"/>	F146 FIGLIO	<input type="checkbox"/>					
	<input type="checkbox"/>	F147 FIGLIO	<input type="checkbox"/>					
	<input type="checkbox"/>	F148 FIGLIO	<input type="checkbox"/>					
	<input type="checkbox"/>	F149 FIGLIO	<input type="checkbox"/>					
	<input type="checkbox"/>	F150 FIGLIO	<input type="checkbox"/>					
	<input type="checkbox"/>	F151 FIGLIO	<input type="checkbox"/>					
	<input type="checkbox"/>	F152 FIGLIO	<input type="checkbox"/>					
	<input type="checkbox"/>	F153 FIGLIO	<input type="checkbox"/>					
	<input type="checkbox"/>	F154 FIGLIO	<input type="checkbox"/>					
	<input type="checkbox"/>	F155 FIGLIO	<input type="checkbox"/>					
	<input type="checkbox"/>	F156 FIGLIO	<input type="checkbox"/>					
	<input type="checkbox"/>	F157 FIGLIO	<input type="checkbox"/>					
	<input type="checkbox"/>	F158 FIGLIO	<input type="checkbox"/>					
	<input type="checkbox"/>	F159 FIGLIO	<input type="checkbox"/>					
	<input type="checkbox"/>	F160 FIGLIO	<input type="checkbox"/>					
	<input type="checkbox"/>	F161 FIGLIO	<input type="checkbox"/>					
	<input type="checkbox"/>	F162 FIGLIO	<input type="checkbox"/>					
	<input type="checkbox"/>	F163 FIGLIO	<input type="checkbox"/>					
	<input type="checkbox"/>	F164 FIGLIO	<input type="checkbox"/>					
	<input type="checkbox"/>	F165 FIGLIO	<input type="checkbox"/>					
	<input type="checkbox"/>	F166 FIGLIO	<input type="checkbox"/>					
	<input type="checkbox"/>	F167 FIGLIO	<input type="checkbox"/>					
	<input type="checkbox"/>	F168 FIGLIO	<input type="checkbox"/>					
	<input type="checkbox"/>	F169 FIGLIO	<input type="checkbox"/>					
	<input type="checkbox"/>	F170 FIGLIO	<input type="checkbox"/>					
	<input type="checkbox"/>	F171 FIGLIO	<input type="checkbox"/>					
	<input type="checkbox"/>	F172 FIGLIO	<input type="checkbox"/>					
	<input type="checkbox"/>	F173 FIGLIO	<input type="checkbox"/>					
	<input type="checkbox"/>	F174 FIGLIO	<input type="checkbox"/>					

CODICE FISCALE

G R N C S M 5 3 A 1 4 E 4 7 1 V

REDDITI

QUADRO RB - Redditi dei fabbricati

Mod. N.

1

Sezione I Redditi dei fabbricati	REDDITI DEI FABBRICATI E ALTRI DATI	Rendita catastale non rivalutata		Utilizzo		Possesso		Codice canone	Canone di locazione	Casi particolari	Continuazione (*)	Codice Comune	Cedolare secca	Casi part. IMU
		1	2	3	4	5	6							
	RB1	886,00	1	365	50,00							B716		
	REDDITI IMPONIBILI	Tassazione ordinaria	Cedolare secca 21%	Cedolare secca 10%	REDDITI NON IMPONIBILI	Abitazione principale soggetta a IMU	Immobili non locali	Abitazione principale non soggetta a IMU					465,00	
Esclusi i fabbricati all'estero da includere nel Quadro RL	RB2	620,00	9	365	25,00							E471		
	REDDITI IMPONIBILI	Tassazione ordinaria	Cedolare secca 21%	Cedolare secca 10%	REDDITI NON IMPONIBILI	Abitazione principale soggetta a IMU	Immobili non locali	Abitazione principale non soggetta a IMU					163,00	
La rendita catastale (col. 1) va indicata senza operare la rivalutazione	RB3	44,00	5	365	50,00							B716		
	REDDITI IMPONIBILI	Tassazione ordinaria	Cedolare secca 21%	Cedolare secca 10%	REDDITI NON IMPONIBILI	Abitazione principale soggetta a IMU	Immobili non locali	Abitazione principale non soggetta a IMU					23,00	
	RB4	497,00	3	365	50,00	1			5.130,00			B716		
	REDDITI IMPONIBILI	Tassazione ordinaria	Cedolare secca 21%	Cedolare secca 10%	REDDITI NON IMPONIBILI	Abitazione principale soggetta a IMU	Immobili non locali	Abitazione principale non soggetta a IMU						
	RB5	578,00	9	365	25,00							E471		
	REDDITI IMPONIBILI	Tassazione ordinaria	Cedolare secca 21%	Cedolare secca 10%	REDDITI NON IMPONIBILI	Abitazione principale soggetta a IMU	Immobili non locali	Abitazione principale non soggetta a IMU					152,00	
	RB6	19,00	9	365	50,00							B716		
	REDDITI IMPONIBILI	Tassazione ordinaria	Cedolare secca 21%	Cedolare secca 10%	REDDITI NON IMPONIBILI	Abitazione principale soggetta a IMU	Immobili non locali	Abitazione principale non soggetta a IMU					10,00	
	RB7													
	REDDITI IMPONIBILI	Tassazione ordinaria	Cedolare secca 21%	Cedolare secca 10%	REDDITI NON IMPONIBILI	Abitazione principale soggetta a IMU	Immobili non locali	Abitazione principale non soggetta a IMU						
	RB8													
	REDDITI IMPONIBILI	Tassazione ordinaria	Cedolare secca 21%	Cedolare secca 10%	REDDITI NON IMPONIBILI	Abitazione principale soggetta a IMU	Immobili non locali	Abitazione principale non soggetta a IMU						
	RB9													
	REDDITI IMPONIBILI	Tassazione ordinaria	Cedolare secca 21%	Cedolare secca 10%	REDDITI NON IMPONIBILI	Abitazione principale soggetta a IMU	Immobili non locali	Abitazione principale non soggetta a IMU						
	TOTALI	2.565,00											325,00	488,00
Imposta cedolare secca	RB10	Imposta cedolare secca 21%	Imposta cedolare secca 10%	Totale imposta cedolare secca	Eccedenza dichiarazione precedente	Eccedenza compensata nel Mod. F24	Acconti versati							
	RB11	Acconti sospesi	trattenuta dal sostituto	Cedolare secca risultante dal Mod. 730/2016 o da UNICO 2016	credito compensato F24	Imposta a debito	Imposta a credito							
Acconto cedolare secca 2016	RB12	Primo acconto		Secondo o unico acconto										
Sezione II Dati relativi ai contratti di locazione		N. di rigo	Mod. N.	Data	Serie	Numero e sottnumero	Codice ufficio	Codice identificativo contratto	Contratti non superiori a 30 gg	Anno dich. ICI/IMU	Stato di emergenza			
	RB21													
	RB22													
	RB23													
	RB24													
	RB25													
	RB26													
	RB27													
	RB28													
	RB29													

(*) Barrare la casella se si tratta dello stesso terreno o della stessa unita immobiliare del rigo precedente

CODICE FISCALE

G R N C S M 5 3 A 1 4 E 4 7 1 V

REDDITI

QUADRO RC - Redditi di lavoro dipendente

QUADRO CR - Crediti d'imposta

Mod. N. 1

QUADRO RC	RC1	Tipologia reddito	1	Indeterminato/Determinato	2	Redditi (punto 1 e 3 CU 2016)	3	18.003	,00			
REDDITI DI LAVORO DIPENDENTE E ASSIMILATI	RC2								,00			
	RC3								,00			
Sezione I Redditi di lavoro dipendente e assimilati	RC5	Quota esente frontaliere 1	,00	Quota esente Campione d'Italia 2	,00	(di cui L.S.U. 3	,00	TOTALE 4	18.003	,00		
Casi particolari	RC6	Periodo di lavoro (giorni per i quali spettano le detrazioni)		Lavoro dipendente 1		Pensione 2	1	8	4			
Sezione II Altri redditi assimilati a quelli di lavoro dipendente	RC7	Assegno del coniuge 1		Redditi (punto 4 e 5 CU 2016) 2		820	,00					
	RC8								,00			
	RC9	Sommare gli importi da RC7 a RC8, riportare il totale al figo RN1 col. 5						TOTALE	820	,00		
Sezione III Ritenute IRPEF e addizionali regionale e comunale all'IRPEF	RC10	Ritenute IRPEF (punto 21 del CU 2016) 1	3.840	Ritenute addizionale regionale (punto 22 del CU 2016) 2	242	Ritenute acconto addizionale comunale 2015 (punto 26 del CU 2016) 3	,00	Ritenute saldo addizionale comunale 2015 (punto 27 del CU 2016) 4	,00	Ritenute acconto addizionale comunale 2016 (punto 29 del CU 2016) 5	,00	
Sezione IV Ritenute per lavori socialmente utili e altri dati	RC11	Ritenute per lavori socialmente utili									,00	
	RC12	Addizionale regionale all'IRPEF									,00	
Sezione V - Bonus IRPEF	RC14	Codice bonus (punto 391 del CU 2016) 1		Bonus erogato (punto 392 del CU 2016) 2	,00	Tipologia esenzione 3		Quota reddito esente 4	,00	Quota TFR 5	,00	
Sezione VI - Altri dati	RC15	Reddito al netto del contributo pensioni (punto 453 CU 2016) 1			,00	Contributo di solidarietà trattenuto (punto 451 CU 2016) 2				,00		
QUADRO CR CREDITI D'IMPOSTA	CR7	Credito d'imposta per il riacquisto della prima casa		Residuo precedente dichiarazione 1	,00	Credito anno 2015 2	,00	di cui compensato nel Mod. F24 3			,00	
Sezione II Prima casa e canoni non percepiti	CR8	Credito d'imposta per canoni non percepiti										,00
Sezione III Credito d'imposta incremento occupazione	CR9			Residuo precedente dichiarazione 1	,00				di cui compensato nel Mod. F24 2	,00		
Sezione IV Credito d'imposta per immobili colpiti dal sisma in Abruzzo	CR10	Abitazione principale 1	Codice fiscale	N. rata 2		Totale credito 3	,00	Rata annuale 4	,00	Residuo precedente dichiarazione 5	,00	
	CR11	Altri immobili 1	Impresa/professione 2	Codice fiscale	N. rata 3	Rateazione 4		Totale credito 5	,00	Rata annuale 6	,00	
Sezione V Credito d'imposta reintegro anticipazioni fondi pensione	CR12	Anno anticipazione 1	Reintegro Totale/Parziale 2	Somma reintegrata 3	,00	Residuo precedente dichiarazione 4	,00	Credito anno 2015 5	,00	di cui compensato nel Mod. F24 6		
Sezione VI Credito d'imposta per mediazioni	CR13			Credito anno 2015 1	,00				di cui compensato nel Mod. F24 2	,00		
Sezione VII Credito d'imposta erogazioni cultura	CR14	Spesa 2015 1	,00	Residuo anno 2014 2	,00	Seconda rata credito 2014 3	,00	Quota credito ricevuta per trasparenza 4			,00	
Sezione VIII Credito d'imposta negoziazione e arbitrato	CR16			Credito anno 2015 1	,00				di cui compensato nel Mod. F24 2	,00		
Sezione IX Altri crediti d'imposta	CR17			Residuo precedente dichiarazione 1	,00	Credito 2	,00	di cui compensato nel Mod. F24 3		Credito residuo 4	,00	

CODICE FISCALE

G R N C S M 5 3 A 1 4 E 4 7 1 V

REDDITI

QUADRO RP - Oneri e spese

Mod. N. 1

QUADRO RP ONERI E SPESE		Spese patologie esenti sostenute da familiari		Spese sanitarie comprensive di franchigia euro 129,11																	
Sezione I		1		2																	
RP1 Spese sanitarie			,00		142,00																
Sezione I																					
Spese per le quali spetta la detrazione d'imposta del 19% e del 26%																					
RP2 Spese sanitarie per familiari non a carico affetti da patologie esenti				2	,00																
RP3 Spese sanitarie per persone con disabilità				2	,00																
RP4 Spese veicoli per persone con disabilità			1	2	,00																
RP5 Spese per l'acquisto di cani/guida			1	2	,00																
Le spese mediche vanno indicate interamente e senza sottrarre la franchigia di euro 129,11			1	2	,00																
RP6 Spese sanitarie ritezzate in precedenza			1	2	,00																
RP7 Interessi mutui ipotecari acquisto abitazione principale					,00																
RP8 Altre spese			Codice spesa	2	,00																
Per l'elenco dei codici spesa consultare la Tabella nelle istruzioni			Codice spesa	2	,00																
RP9 Altre spese			Codice spesa	2	,00																
RP10 Altre spese			Codice spesa	2	,00																
RP11 Altre spese			Codice spesa	2	,00																
RP12 Altre spese			Codice spesa	2	,00																
RP13 Altre spese			Codice spesa	2	,00																
RP14 Altre spese			Codice spesa	2	,00																
RP15 TOTALE SPESE SU CUI DETERMINARE LA DETRAZIONE		1	2	3	4																
			13,00	,00	13,00																
Sezione II																					
RP21 Contributi previdenziali ed assistenziali					,00																
Spese e oneri per i quali spetta la deduzione dal reddito complessivo																					
RP22 Assegno al coniuge			Codice fiscale del coniuge	2	,00																
RP23 Contributi per addetti ai servizi domestici e familiari					,00																
RP24 Erogazioni liberali a favore di istituzioni religiose					,00																
RP25 Spese mediche e di assistenza per persone con disabilità					,00																
RP26 Altri oneri e spese deducibili			Codice	2	,00																
CONTRIBUTI PER PREVIDENZA COMPLEMENTARE																					
RP27 Deducibilità ordinaria			1	2	,00																
RP28 Lavoratori di prima occupazione					,00																
RP29 Fondi in squilibrio finanziario					,00																
RP30 Familiari a carico					,00																
RP31 Fondo pensione negoziale dipendenti pubblici			1	2	3																
			,00	,00	,00																
RP32 Spese per acquisto o costruzione di abitazioni date in locazione		1	2	3	4																
		giorno	Spesa acquisto/costruzione	Interessi	Totale importo deducibile																
		anno	,00	,00	,00																
RP33 Restituzione somme al soggetto erogatore			1	2	3																
			Somme restituite nell'anno	Residuo anno precedente	Totale																
			,00	,00	,00																
RP34 Quota investimento in start up		1	2	3	4																
		Codice fiscale	importo	Totale importo UPF 2015	Importo residuo UPF 2015																
			,00	,00	,00																
RP39 TOTALE ONERI E SPESE DEDUCIBILI					,00																
Sezione III A																					
Spese per interventi di recupero del patrimonio edilizio (detrazione d'imposta del 36%, del 41%, del 50% o del 65%)																					
2006 e 2012 antismico dal 2013 al 2015			Situazioni particolari																		
Anno		Codice fiscale		Interventi particolari		Codice		Anno		Rideterminazione rate		Numero rate		Importo spesa		Importo rata		N. d'ordine immobile			
1		2		3		4		5		6		7		8		9		10		11	
RP41																					
RP42																					
RP43																					
RP44																					
RP45																					
RP46																					
RP47																					
RP48 TOTALE RATE		1		2		3		4		5		6		7		8		9		10	
		Detrazione 41%		Detrazione 36%		Detrazione 50%		Detrazione 65%													

Sezione III B		N. d'ordine immobile	Condominio	Codice comune	T/U	Sez. urb./comune catast.	Foglio	Particella	Subalterno	
Dati catastali identificativi degli immobili e altri dati per fruire della detrazione del 36% o del 50% o del 65%	RP51	1	2	3	4	5	6	7	8	
	RP52	1	2	3	4	5	6	7	8	
CONDUTTORE (estremi registrazione contratto)					DOMANDA ACCATASTAMENTO					
Altri dati	RP53	N. d'ordine immobile	Condominio	Data	Serie	Numero e sottonumero	Cod. Ufficio Ag. Entrate	Data	Numero	Provincia Uff. Agenzia Entrate
		1	2	3	4	5	6	7	8	9

Sezione III C		N. Rata	Spesa arredo immobile	Importo rata	N. Rata	Spesa arredo immobile	Importo rata	Totale rata
Spese arredo immobili ristrutturati (detraz. 50%)	RP57	1	2	3	4	5	6	7
				,00			,00	,00

Sezione IV		Tipo intervento	Anno	Periodo 2013	Casi particolari	Periodo 2008 rideterm. rate	Rateazione	N. rata	Spesa totale	Importo rata
Spese per interventi finalizzati al risparmio energetico (detrazione d'imposta del 55% o 65%)	RP61	1	2	3	4	5	6	7	8	9
	RP62								,00	,00
	RP63								,00	,00
	RP64								,00	,00
	RP65	TOTALE RATE - DETRAZIONE 55%								
RP66	TOTALE RATE - DETRAZIONE 65%									,00

Sezione V		Tipologia	N. d. giorni	Percentuale	
Detrazioni per inquilini con contratto di locazione	RP71	Inquilini di alloggi adibiti ad abitazione principale	1	2	3
	RP72	Lavoratori dipendenti che trasferiscono la residenza per motivi di lavoro	1	2	Percentuale
	RP73	Detrazione affitto terreni agricoli ai giovani			,00

Sezione VI		Investimenti start up	Codice fiscale	Tipologia investimento	PMI	Ammontare investimento	Codice	Ammontare detrazione	Totale detrazione		
Altre detrazioni	RP80	1	2	3	4	5	6	7	8		
	RP81	Mantenimento dei cani guida (Barrare la casella)									
	RP83	Altre detrazioni							Codice	1	2

Conforme al Provvedimento dell'Agenzia delle Entrate del 29/01/2016 - D-fig 1/bis, S.p.A.



QUADRO RN - Determinazione dell'IRPEF
QUADRO RV - Addizionale regionale e comunale all'IRPEF
QUADRO CS - Contributo di solidarietà

QUADRO RN	REDDITO	COMPLESSIVO	24.126,00	1	Reddito di riferimento per agevolazioni fiscali
RN2	DEDUZIONE	DEDUZIONE ABILITAZIONE PRINCIPALE	488,00	1	
RN3	ONERI DEDUCIBILI		0,00	1	
RN4	REDDITO IMPONIBILE	(indicare zero se il risultato è negativo)	23.638,00	1	
RN5	IMPOSTA LORDA		5.782,00	1	
RN6	DETRAZIONI PER FAMIGLIARI A CARICO		0,00	1	
RN7	DETRAZIONI PER LAVORO		0,00	1	
RN8	TOTALE DETRAZIONI PER CARICHI DI FAMIGLIA E LAVORO		690,00	1	
RN12	DETRAZIONI CANONI DI LOCAZIONE E AFFITTO (art. 10)		0,00	1	
RN13	DETRAZIONE ONERI (Sez. V del quadro RP)		0,00	1	
RN14	DETRAZIONE SPESE (Sez. III-A del quadro RP)		0,00	1	
RN15	DETRAZIONE SPESE (Sez. III-C del quadro RP)		0,00	1	
RN16	DETRAZIONE ONERI (Sez. IV del quadro RP)		0,00	1	
RN17	DETRAZIONE ONERI (Sez. V del quadro RP)		0,00	1	
RN19	RESIDUO DETRAZIONE (Sez. VI del quadro RP)		0,00	1	
RN20	RESIDUO DETRAZIONE (Sez. VII del quadro RP)		0,00	1	
RN21	DETRAZIONE INVESTIMENTI START UP (Sez. VIII del quadro RP)		0,00	1	
RN22	TOTALE DETRAZIONI DIMPOSTA		692,00	1	
RN23	DETRAZIONE SPESE SANITARIE PER DETERMINATE PATOLOGIE		0,00	1	
RN24	CREDITI DIMPOSTA CHE GENERANO RESIDUI		0,00	1	
RN25	TOTALE ALTRE DETRAZIONI E CREDITI DIMPOSTA (somma degli art. RN23 e RN24)		0,00	1	
RN26	IMPOSTA NETTA (RN5 - RN22 - RN25; indicare zero se il risultato è negativo)		5.090,00	1	
RN27	CREDITO DIMPOSTA PER ALTRI IMMOBILI - Sisma Abruzzo		0,00	1	
RN28	CREDITO DIMPOSTA PER ALTRI IMMOBILI - Sisma Abruzzo		0,00	1	
RN29	CREDITI DIMPOSTA PER REDDITI PRODOTTI ALL'ESTERO		0,00	1	
RN30	CREDITO IMPOSTA CULTURA		0,00	1	
RN31	CREDITI RESIDUI PER DETRAZIONI INCEPENTI		0,00	1	
RN32	CREDITI DIMPOSTA		0,00	1	
RN33	RITENUTE TOTALI		4.290,00	1	
RN34	DIFFERENZA (se tale importo è negativo indicare l'importo precedente dal segno meno)		800,00	1	
RN35	CREDITI DIMPOSTA PER LE IMPRESE E I LAVORATORI AUTONOMI		0,00	1	
RN36	ECCEDENZA DIMPOSTA RISULTANTE DALLA PRECEDENTE DICHIARAZIONE		245,00	1	
RN37	ECCEDENZA DIMPOSTA RISULTANTE DALLA PRECEDENTE DICHIARAZIONE COMPENSATA NEL MOD. F24		0,00	1	
RN38	ACCONTI		0,00	1	
RN39	RESITUAZIONE BONUS		0,00	1	
RN40	DECEDENZA START-UP		0,00	1	

CODICE FISCALE: **G R N C S M 5 3 A 1 4 E 4 7 1 V**

PERIODO DIMPOSTA 2015

IRPEF

	RN41	Importi rimborsati dal sostituto per detrazioni incapienti	Ulteriore detrazione per figli	1	,00	2	Detrazione canoni locazione	,00
	RN42	Irpef da trattenere o da rimborsare risultante dal 730/2016 o UNICO 2016	Trattenuto dal sostituto	1	,00	2	Credito compensato con Mod.F24	,00
	RN43	BONUS IRPEF	Bonus spettante	1	,00	2	Bonus fruibile in dichiarazione	,00
Determinazione dell'imposta	RN45	IMPOSTA A DEBITO	di cui exil-tax rateizzata (Quadro TR)	1	,00	2	Bonus da restituire	,00
	RN46	IMPOSTA A CREDITO						555,00
Residui detrazioni, crediti d'imposta e deduzioni	RN47	Start up UPF 2014 RN19	Start up UPF 2015 RN20	1	,00	2	Start up UPF 2016 RN21	,00
		Spese sanitarie RN23	Casa RN24, col. 1	6	,00	11	Occup. RN24, col. 2	,00
		Fondi pensione RN24, col. 3	Mediazioni RN24, col. 4	13	,00	14	Arbitrato RN24, col. 5	,00
		Sisma Abruzzo RN28	Cultura RN30, col. 1	21	,00	28	Deduz. start up UPF 2014	,00
		Deduz. start up UPF 2015	Deduz. start up UPF 2016	32	,00	33	Restituzione somme RP33	,00
Altri dati	RN50	Abitazione principale soggetta a IMU	Fondari non imponibili	1	,00	2	325,00	di cui immobili all'estero
Acconto 2016	RN61	Ricalcolo reddito	Casi particolari	1		2	Reddito complessivo	,00
	RN62	Acconto dovuto	Primo acconto	1	320,00	2	Secondo o unico acconto	480,00
QUADRO RV	RV1	REDDITO IMPONIBILE						23.638,00
ADDITIONALE REGIONALE E COMUNALE ALL'IRPEF	RV2	ADDITIONALE REGIONALE ALL'IRPEF DOVUTA	Casi particolari addizionale regionale	1		2		323,00
Sezione I Addizionale regionale all'IRPEF	RV3	ADDITIONALE REGIONALE ALL'IRPEF TRATTENUTA O VERSATA	(di cui altre trattenute	1	,00	2	(di cui sospesa	,00)
	RV4	ECCEDENZA DI ADDIZIONALE REGIONALE ALL'IRPEF RISULTANTE DALLA PRECEDENTE DICHIARAZIONE (RX2 col. 4 Mod. UNICO 2015)	Cod. Regione	1		2	di cui credito da Quadro I 730/2015	,00
	RV5	ECCEDENZA DI ADDIZIONALE REGIONALE ALL'IRPEF RISULTANTE DALLA PRECEDENTE DICHIARAZIONE COMPENSATA NEL MOD. F24						,00
	RV6	Addizionale regionale Irpef da trattenere o da rimborsare risultante dal Mod. 730/2016 o UNICO 2016	Trattenuto dal sostituto	1	,00	2	Credito compensato con Mod. F24	,00
						3	Rimborsato	,00
								Rimborsato da UNICO 2016
	RV7	ADDITIONALE REGIONALE ALL'IRPEF A DEBITO						81,00
	RV8	ADDITIONALE REGIONALE ALL'IRPEF A CREDITO						,00
Sezione II-A Addizionale comunale all'IRPEF	RV9	ALIQUOTA DELL'ADDITIONALE COMUNALE DELIBERATA DAL COMUNE	Aliquote per scaglioni	1		2		
	RV10	ADDITIONALE COMUNALE ALL'IRPEF DOVUTA	Agevolazioni	1		2		,00
	RV11	ADDITIONALE COMUNALE ALL'IRPEF TRATTENUTA O VERSATA	RC e RL	1	,00	2	730/2015	,00
			altre trattenute	4	,00	5	(di cui sospesa	,00)
	RV12	ECCEDENZA DI ADDIZIONALE COMUNALE ALL'IRPEF RISULTANTE DALLA PRECEDENTE DICHIARAZIONE (RX3 col. 4 Mod. UNICO 2015)	Cod. Comune	1		2	di cui credito da Quadro I 730/2015	,00
	RV13	ECCEDENZA DI ADDIZIONALE COMUNALE ALL'IRPEF RISULTANTE DALLA PRECEDENTE DICHIARAZIONE COMPENSATA NEL MOD. F24						,00
	RV14	Addizionale comunale Irpef da trattenere o da rimborsare risultante dal Mod. 730/2016 o UNICO 2016	Trattenuto dal sostituto	1	,00	2	Credito compensato con Mod. F24	,00
						3	Rimborsato	,00
								Rimborsato da UNICO 2016
	RV15	ADDITIONALE COMUNALE ALL'IRPEF A DEBITO						,00
	RV16	ADDITIONALE COMUNALE ALL'IRPEF A CREDITO						,00
Sezione II-B Acconto addizionale comunale all'IRPEF per il 2016	RV17	Agevolazioni	Imponibile	1	23.638,00	2	Aliquote per scaglioni	
						3	Aliquota	
						4	Acconto dovuto	,00
						5	Addizionale comunale 2016 trattenuta dal datore di lavoro	,00
						6	Importo trattenuto o versato (per dichiarazione integrativa)	,00
						7	Acconto da versare	,00
QUADRO CS	CS1	Base imponibile contributo di solidarietà	Reddito complessivo (rigo RN1 col. 5)	1	,00	2	Contributo trattenuto dal sostituto (rigo RC15 col. 2)	,00
CONTRIBUTO DI SOLIDARIETA'						3	Reddito complessivo lordo (colonna 1 + colonna 2)	,00
						4	Reddito al netto del contributo pensioni (rigo RC15 col. 1)	,00
						5	Base imponibile contributo	,00
	CS2	Determinazione contributo di solidarietà	Contributo dovuto	1	,00	2	Contributo trattenuto dal sostituto (rigo RC15 col. 2)	,00
						3	Contributo sospeso	,00
			Contributo trattenuto con il mod. 730/2016	4	,00	5	Contributo a debito	,00
						6	Contributo a credito	,00

Conferma al Provvedimento dell'Agenzia delle Entrate del 29/01/2016 - Dilog Italia S.p.A.

CODICE FISCALE

G	R	N	C	S	M	5	3	A	1	4	E	4	7	1	V
---	---	---	---	---	---	---	---	---	---	---	---	---	---	---	---

REDDITI
QUADRO RL

Altri redditi

Mod. N.

1

SEZIONE I-A		Tipo reddito	Redditi	Ritenute		
Redditi di capitale	RL1	Utili ed altri proventi equiparati	1	2	3	
	RL2	Altri redditi di capitale				
	RL3	Totale (sommare l'importo di col. 2 agli altri redditi Irpef e riportare il totale al rigo RN1 col. 5; sommare l'importo di col. 3 alle altre ritenute e riportare il totale al rigo RN33 col. 4)				
SEZIONE I-B		Codice fiscale del Trust	Reddito	Crediti di imposta sui fondi comuni di investimento	Crediti per imposte pagate all'estero	Ritenute
Redditi di capitale imputati da Trust	1	2	3	4	5	
	RL4	Eccedenze di imposta	Altri crediti	Acconti versati	Imposte delle controllate estere	
SEZIONE II-A		Redditi		Spese		
Redditi diversi	RL5	Corrispettivi di cui all'art. 67, lett. a) del Tuir (lottizzazione di terreni, ecc.)		1	2	
	RL6	Corrispettivi di cui all'art. 67, lett. b) del Tuir (rivendita di beni immobili nel quinquennio)				
	RL7	Corrispettivi di cui all'art. 67, lett. c) del Tuir (cessioni di partecipazioni sociali)				
	RL8	Proventi derivanti dalla cessione totale o parziale di aziende di cui all'art. 67, lett. h) e h-bis) del Tuir				
	RL9	Proventi di cui all'art. 67, lett. h) del Tuir, derivanti dall'affitto e dalla concessione in usufrutto di aziende				
	RL10	Proventi di cui all'art. 67, lett. h) e h-ter) del Tuir, derivanti dall'utilizzazione da parte di terzi di beni mobili ed immobili				
	RL11	Redditi di natura fondiaria non determinabili catastalmente (censi, decime, livelli, ecc.) e redditi dei terreni dati in affitto per usi non agricoli				
	RL12	Redditi di beni immobili situati all'estero non locati per i quali e' dovuta l'IVIE e dei fabbricati adibiti ad abitazione principale		1	2	
		Redditi sui quali non e' stata applicata ritenuta		3		
	RL13	Redditi derivanti dalla utilizzazione economica di opere dell'ingegno, di brevetti industriali, ecc. non conseguiti dall'autore o dall'inventore				
	Redditi derivanti da attivita' occasionale o da obblighi di fare, non fare e permettere	RL14	Corrispettivi derivanti da attivita' commerciali non esercitate abitualmente			
	RL15	Compensi derivanti da attivita' di lavoro autonomo non esercitate abitualmente		2.250		
	RL16	Compensi derivanti dall'assunzione di obblighi di fare, non fare o permettere				
	RL17	Redditi determinati ai sensi dell'art. 71, comma 2-bis del Tuir				
	RL18	Totale (sommare gli importi da rigo RL5 a RL17)		2.250		
	RL19	Reddito netto (col. 1 rigo RL18 - col. 2 rigo RL18; sommare l'importo di rigo RL19 agli altri redditi Irpef e riportare il totale al rigo RN1 col. 5)		2.250		
	RL20	Ritenute d'acconto (sommare tale importo alle altre ritenute e riportare il totale al rigo RN33 col. 4)		450		
	SEZIONE II-B		Attivita' sportive dilettantistiche e collaborazioni con cori, bande e filodrammatiche			
	RL21	Compensi percepiti				
RL22	Totale compensi assoggettati a titolo d'imposta	1	Reddito imponibile (sommare agli altri redditi Irpef e riportare il totale al rigo RN1 col. 5)	2		
RL23	Totale ritenute operate sui compensi percepiti nel 2015	1	Ritenute a titolo d'acconto (sommare tale importo alle altre ritenute e riportare il totale al rigo RN33 col. 4)	2		
RL24	Totale addizionale regionale trattenuta sui compensi percepiti nel 2015	1	Addizionale regionale (da riportare nel rigo RV3 col.3)	2		
	Totale addizionale comunale trattenuta sui compensi percepiti nel 2015	3	Addizionale comunale (da riportare nel rigo RV11 col.1)	4		
SEZIONE III		Altri redditi di lavoro autonomo				
RL25	Proventi lordi per l'utilizzazione economica di opere dell'ingegno, di brevetti industriali, ecc. percepiti dall'autore o inventore					
RL26	Compensi derivanti dall'attivita' di levata dei protesti esercitata dai segretari comunali					
RL27	Redditi derivanti dai contratti di associazione in partecipazione se l'apporto e' costituito esclusivamente da prestazioni di lavoro e utili spettanti ai promotori o ai soci fondatori di societa' per azioni, in accomandita per azioni e a responsabilita' limitata					
RL28	Totale compensi, proventi e redditi (sommare gli importi da rigo RL25 a RL27)					
RL29	Deduzioni forfetarie delle spese di produzione dei compensi e dei proventi di cui al righi RL25 e RL26					
RL30	Totale netto compensi, proventi e redditi (RL28 - RL29; sommare l'importo agli altri redditi Irpef e riportare il totale al rigo RN1 col. 5)					
RL31	Ritenute d'acconto (sommare tale importo alle altre ritenute e riportare il totale al rigo RN33 col. 4)					
SEZIONE IV		Altri redditi				
RL32	Decadenza start up recupero deduzioni	1	Deduzione fruita non spettante	2		
			Interessi su deduzione fruita	3		
			Eccedenza di deduzione			

Conferma al Provvedimento dell'Agenzia delle Entrate del 29/01/2016 - Dylcg Italia S.p.a.

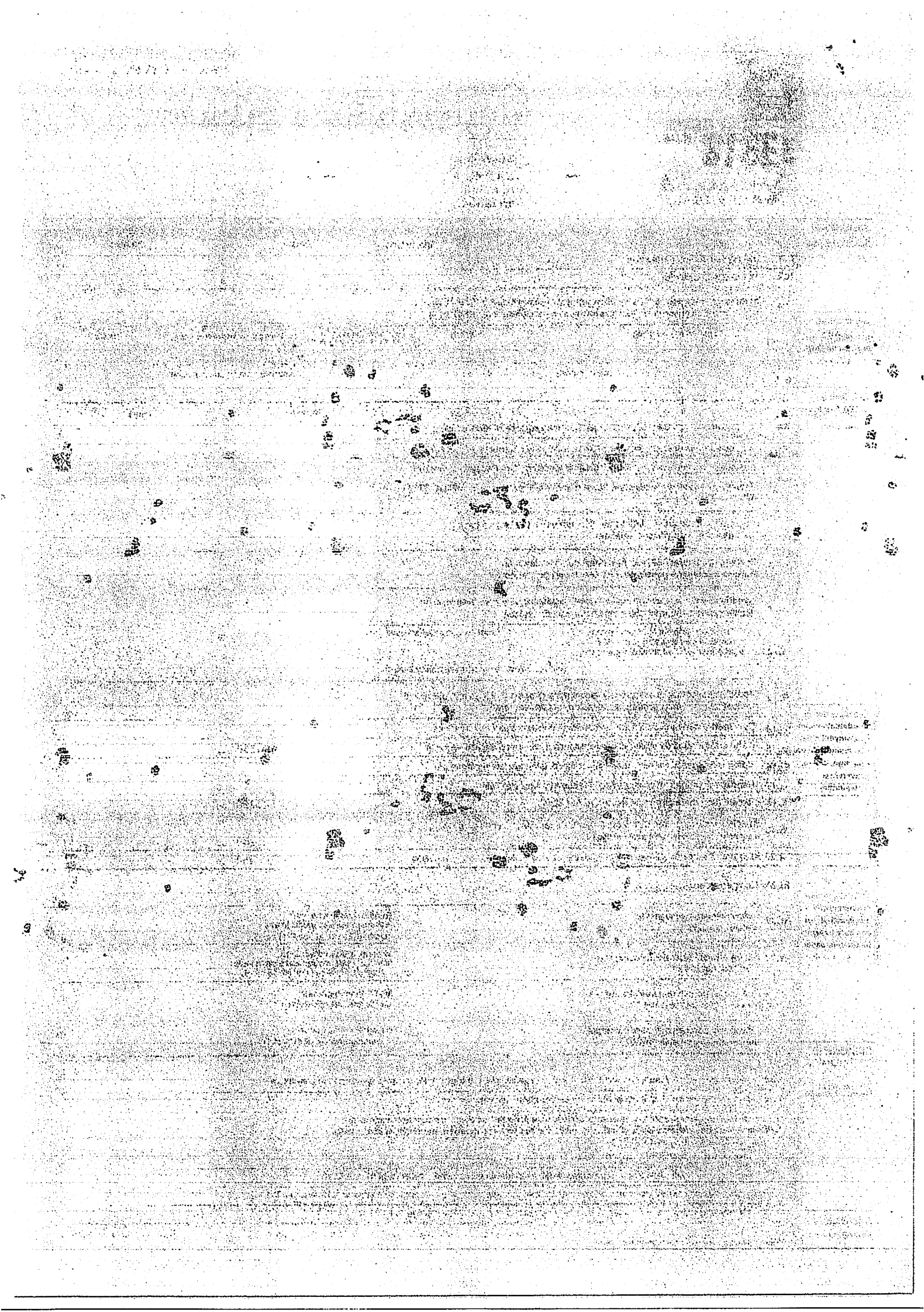

SERVIZIO TELEMATICO DI PRESENTAZIONE DELLE DICHIARAZIONI

COMUNICAZIONE DI AVVENUTO RICEVIMENTO (art. 3, comma 10, D.P.R. 322/1998)

MODELLO DI DICHIARAZIONE UNICO 2016 PERSONE FISICHE

DICHIARAZIONE PROTOCOLLO N. 16092712440837029 - 000012 presentata il 27/09/2016

TIPO DI DICHIARAZIONE Redditi : 1 IVA: NO
 Quadro RW: NO Quadro VO: NO Quadro AC: NO
 Studi di settore: NO Parametri: NO
 Dichiarazione correttiva nei termini : NO
 Dichiarazione integrativa a favore: NO
 Dichiarazione integrativa : NO
 Dichiarazione integrativa art.2, co.8-ter, DPR 322/98: NO
 Eventi eccezionali : NO

DATI DEL CONTRIBUENTE Cognome e nome : GUARINI COSIMO
 Codice fiscale : GRNCSM53A14E471V
 Partita IVA : ---

EREDE, CURATORE
 FALLIMENTARE O
 DELL'EREDITA', ETC. Cognome e nome : ---
 Codice fiscale : ---
 Codice carica : --- Data carica : ---
 Data inizio procedura : ---
 Data fine procedura : ---
 Procedura non ancora terminata: ---
 Codice fiscale societa' o ente dichiarante : ---

IMPEGNO ALLA PRESENTAZIONE
 TELEMATICA Codice fiscale dell'incaricato: VNTNTN53L29A662Q
 Soggetto che ha predisposto la dichiarazione: 1
 Ricezione avviso telematico controllo automatizzato
 dichiarazione: SI
 Ricezione altre comunicazioni telematiche: SI
 Data dell'impegno: 18/06/2016

VISTO DI CONFORMITA' Visto di conformità relativo a Redditi/IVA: ---
 Codice fiscale responsabile C.A.F.: ---
 Codice fiscale C.A.F.: ---
 Codice fiscale professionista : ---

CERTIFICAZIONE TRIBUTARIA Codice fiscale del professionista : ---
 Codice fiscale o partita IVA del soggetto diverso dal
 certificatore che ha predisposto la dichiarazione e
 tenuto le scritture contabili : ---

FIRMA DELLA DICHIARAZIONE Quadri dichiarati: RB:1 RC:1 RL:1 RN:1 RP:1 RV:1 FA:1
 Numero di moduli IVA: ---
 Invio avviso telematico controllo automatizzato
 dichiarazione all'intermediario: SI
 Invio altre comunicazioni telematiche all'intermediario: SI

L'Agenzia delle Entrate provvedera' ad eseguire sul documento presentato i controlli previsti dalla normativa vigente.

Comunicazione di avvenuto ricevimento prodotta il 27/09/2016

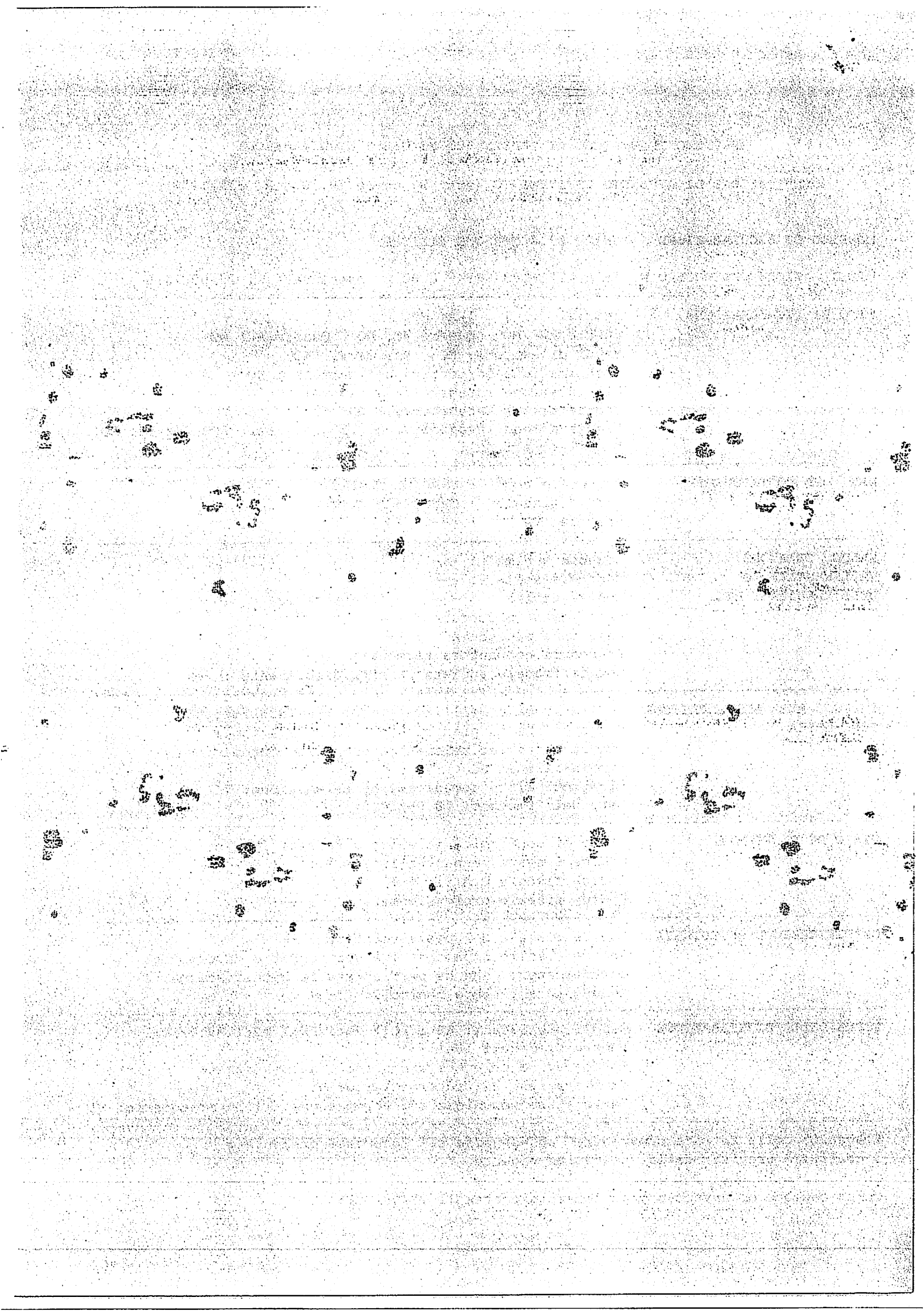

SERVIZIO TELEMATICO DI PRESENTAZIONE DELLE DICHIARAZIONI

COMUNICAZIONE DI AVVENUTO RICEVIMENTO (art. 3, comma 10, D.P.R. 322/1998)

MODELLO DI DICHIARAZIONE UNICO 2016 PERSONE FISICHE

DICHIARAZIONE PROTOCOLLO N. 16092712440837029 - 000012 presentata il 27/09/2016

DATI DEL CONTRIBUENTE Cognome e nome : GUARINI COSIMO .
 Codice fiscale : GRNC5M53A14E471V

DATI CONTABILI PRINCIPALI

Periodo di imposta: 01/01/2015 - 31/12/2015

Scelta per la destinazione dell'otto per mille dell'IRPEF
NON ESPRESSA

Scelta per la destinazione del cinque per mille dell'IRPEF
NON ESPRESSA

Scelta per la destinazione del due per mille dell'IRPEF - Partito politico
NON ESPRESSA

Scelta per la destinazione del due per mille dell'IRPEF - Associazione culturale
NON ESPRESSA

Dati significativi:

- Redditi

Quadri compilati : RB RC RL RN RP RV FA

LM006001 REDDITO O PERDITA REGIME MINIMI

LM011001 IMPOSTA SOSTITUTIVA

RN001005 REDDITO COMPLESSIVO

RN026002 IMPOSTA NETTA

RN043002 BONUS IRPEF FRUIBILE IN DICHIARAZIONE

RN043003 BONUS IRPEF DA RESTITUIRE

RN045002 IMPOSTA A DEBITO

RN046001 IMPOSTA A CREDITO

RV002002 ADDIZIONALE REGIONALE ALL'IRPEF DOVUTA

RV010002 ADDIZIONALE COMUNALE ALL'IRPEF DOVUTA

24.126,00

5.090,00

555,00

323,00

Comunicazione di avvenuto ricevimento prodotta il 27/09/2016

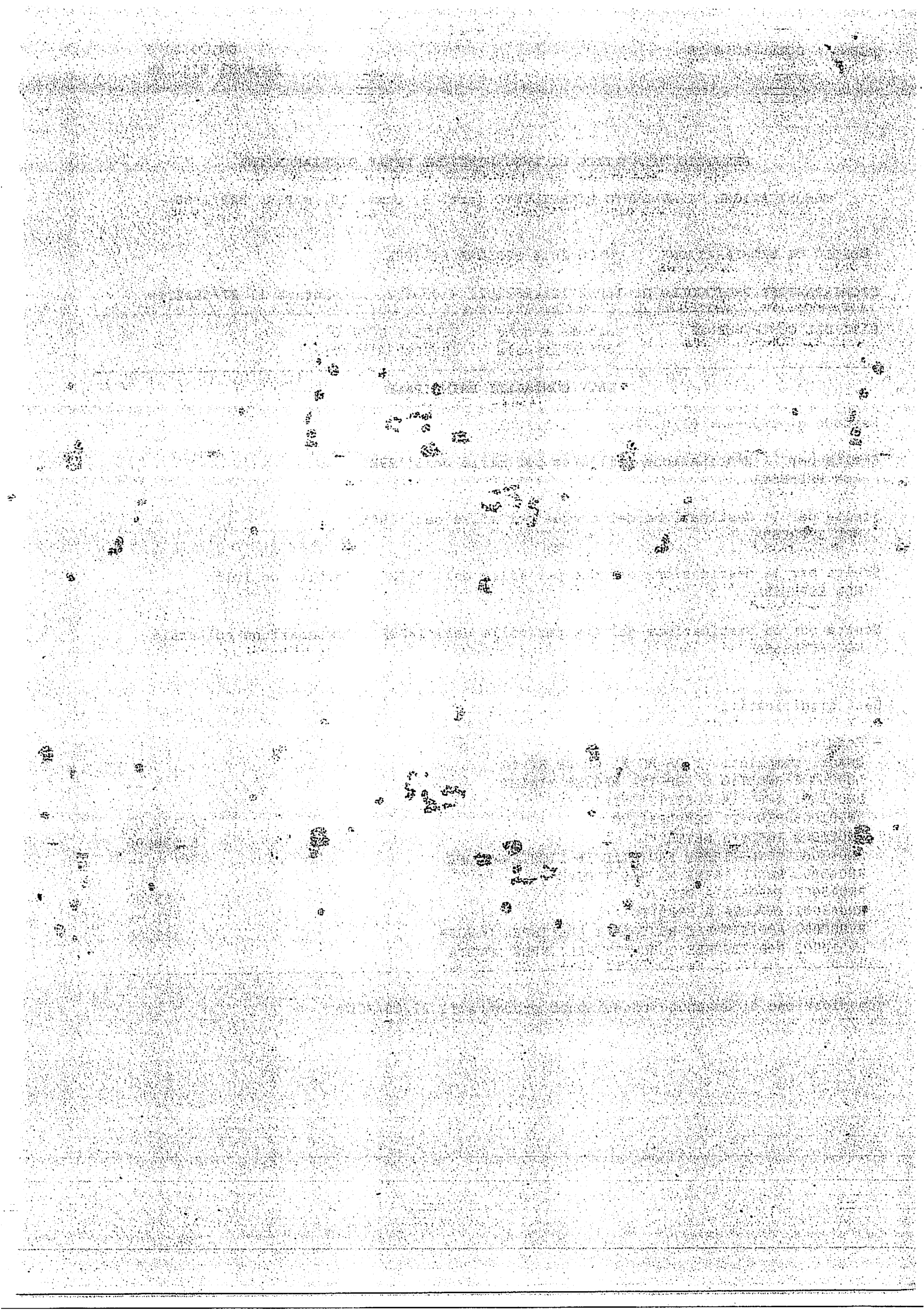

ASSUNZIONE IMPEGNO ALLA PRESENTAZIONE TELEMATICA

Il Sottoscritto: **VENTRELLA ANTONIO**
Codice Fiscale: **VNNTN53L29A662Q**
Indirizzo: **CORSO VITTORIO EMANUELE 14 - 70019 TRIGGIANO (BA)**

Autorizzato al servizio Entratel per la trasmissione telematica delle dichiarazioni, nella funzione di intermediario, **riceve in data odierna dal:**

Contribuente: **GUARINI COSIMO**
Codice Fiscale: **GRNCSM53A14E471V**
Indirizzo: **VIA OGNISSANTI 59 - 70010 CAPURSO (BA)**

L'incarico

- di presentare la dichiarazione** **UNICO-PERSONE FISICHE / 2016** predisposta dal contribuente
- di predisporre e presentare la dichiarazione**

- Si assume l'impegno di trasmettere, nei termini di legge, la suddetta dichiarazione all'Amministrazione finanziaria, utilizzando il servizio telematico, nel pieno rispetto delle norme di legge stabilite in materia;

- Si impegna a restituire al suddetto, o a un suo delegato, l'originale della dichiarazione e la ricevuta dell'Amministrazione Finanziaria di avvenuta ricezione della dichiarazione entro i termini di legge previsti.

Il contribuente effettua la scelta di ricevere eventuale avviso telematico

- presso il proprio domicilio
- presso il domicilio dell'intermediario

Data dell'impegno

18/06/2016

Firma dell'intermediario

Ventrella

CONSENSO PER IL TRATTAMENTO DEI DATI PERSONALI D.LGS. 196/2003

In relazione all'informativa che mi è stata fornita ai sensi dell'art. 13 D.LGS 196/2003 autorizzo il trattamento dei miei dati personali, ancorché "sensibili" da me forniti al soggetto incaricato al fine di eseguire il mandato da me conferito, acconsento altresì la comunicazione a soggetti terzi che svolgono attività strettamente funzionali alla gestione dei rapporti soggetto incaricato/cliente.

Sono consapevole che in mancanza del mio consenso il soggetto incaricato potrebbe trovarsi nell'impossibilità di dar corso ai servizi non autorizzati.

Data

18/06/2016

Firma del cliente

Guarini Cosimo

1961-1962